

LEGENDE	
	Réseau EFS aérien
	Réseau ECS aérien
	Réseau Eaux usées
	Réseau Eaux vannes
	Colonne EU/EFS/EP - Perçements nécessaires
	Vanne d'arrêt
	Nouveau réseau de chauffage
	Réseau de chauffage existant à calorifuge
	Radiateur neuf
	Colonne chauffage existante conservée
	Colonne chauffage créée
	Sonde de température pour ventilation nocturne
	Réseau climatisation
	Réseau Air neuf VENTILATION
	Réseau Air vicié VENTILATION
	Réseau Reprise VENTILATION
	Réseau Soufflage VENTILATION
	Réseau VMC
	Colonne VMC et VENTILATION
	Grille de soufflage / reprise grand débit
	Grille de soufflage / reprise petit débit débit
	Grille ou bouche plafonnrière d'extraction VMC
	Piège à son rectangulaire et circulaire
	Module de régulation
	Registre motorisé ventilation
	Indicateur de CO2
	Brasseur d'air

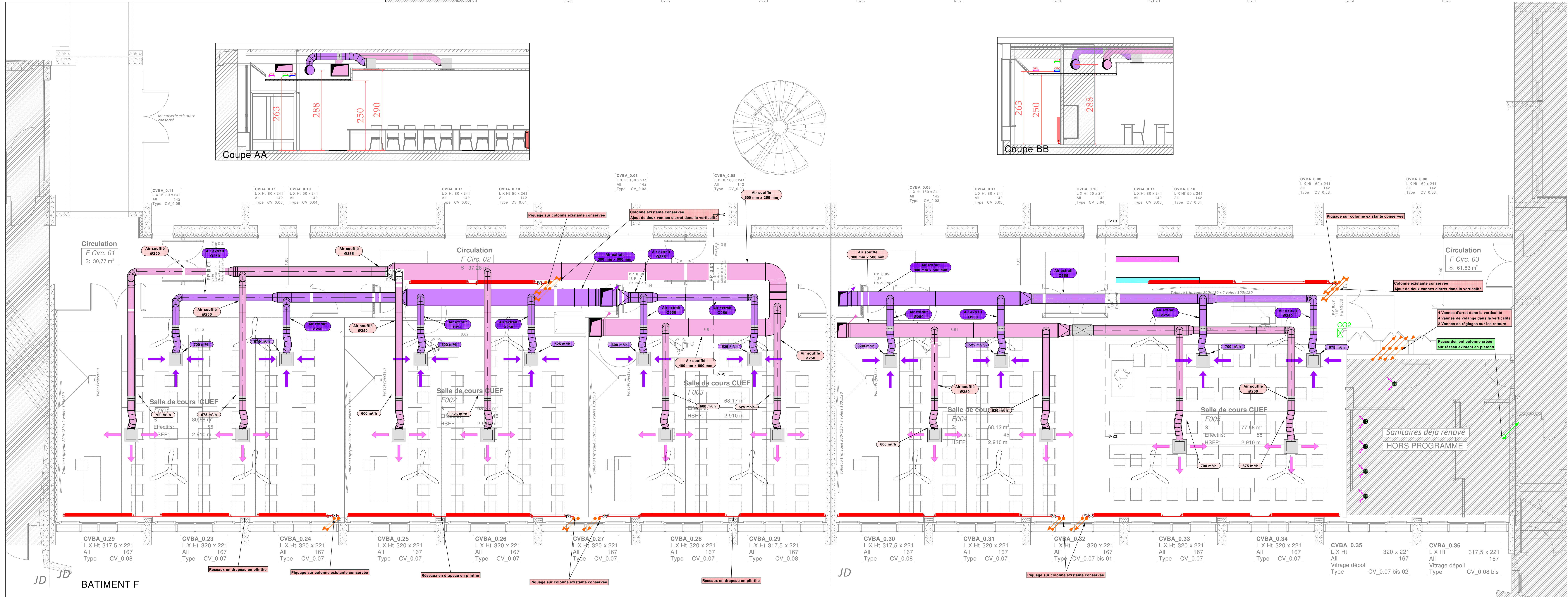

RÉHABILITATION DU BÂTIMENT STENDHAL -
Domaine Universitaire
1180 Avenue centrale - 38610 Gières

PIÈCES GRAPHIQUES	DCE
VENTILATION BATIMENT F-H	CSV01
RDC	

Niveau ± 0.00 = 214.27 NGF
Date : 08/08/2025
Échelle : 1:50ème
Ind. : C

IND.	DATE	AUTEUR	LISTE DES MODIFICATIONS
0	08/08/2025	D.R.	EDITION ORIGINAL
A	02/10/2025	D.R.	MISE A JOUR SUIVANT REMARQUES MOA
B	31/10/2025	D.R.	MISE A JOUR SUIVANT REMARQUES MOA SUR INDICE A
C	12/12/2025	D.R.	MISE A JOUR SUIVANT REMARQUES MOA ET RICIT

MAITRISE D'OUVRAGE	MAITRISE D'OEUVRE
<p>MAITRE D'OUVRAGE UNIVERSITE GRENOBLE ALPES DGD PAT - Direction de la programmation et des projets immobiliers CS 40700 - 38058 GRENOBLE cedex 9</p> <p>CHARGE D'OPERATIONS : Véronique GONZALEZ Chargée d'opérations immobilières - Direction de la Programmation et des Projets Immobiliers Mail : veronique.gonzalez@univ-grenoble-alpes.fr</p>	<p>Architecte : Chabal Architectes M. Emi CHABAL, Mme Salomé CARRON et Mme Noémie THIEBAUT 47 Chemin de la Taille - BP117 - 38243 MEYLAN Tel : 04 78 60 80 85 - Fax : 04 78 60 84 71 Mail : a.chabal@chabal-architectes.fr - s.mauve@chabal-architectes.fr</p> <p>Economiste : PEZC - M. RENAUD 415C, Rue Paul Bert - 38140 IZEUX Tel : 04 76 57 48 86 Mail : pierrepezc@pezc.fr</p> <p>BET Structure : SORATEC - M. DUMAS Le Rayon Vert - 2 Rue de la Violette - 38130 ECHIROLLES Tel : 04 78 60 80 87 Mail : theo.dumas@soratec.com</p> <p>ASSISTANTS MAITRISE D'OUVRAGE GONZALEZ VERONIQUE 27 Avenue Albert Symestre - 38334 ST ISMIER Tel : 04 78 75 98 50 Mail : david@gonzalez.fr</p> <p>BET Fluides, Thermique : CEI - M. COLLIAT M. GAUDE Inovative - 405 rue Larosier - 38334 ST ISMIER Tel : 04 78 60 80 85 - Fax : 04 78 60 84 71 Mail : m.colliat@cei-ct.fr - m.gaude@cei-ct.fr</p> <p>BET HGE : CANOPÉE - M. BEAUGEARD / M. JAILLIER-TALAT 47 Chemin de la Taille - BP117 - 38243 MEYLAN CEDEX Tel : 04 78 60 80 85 - Fax : 04 78 60 84 71 Mail : a.beaugeard@canopee.fr - m.jallier@canopee.fr</p> <p>BET VRD et Paysage : HMPC - M. DE MONTAL 415C, Rue Paul Bert - 38140 IZEUX Tel : 04 78 60 80 85 - Fax : 04 78 60 84 71 Mail : tech@hm-paysage.fr</p> <p>OPC : PROMAN - M. DAVID 27 Avenue Albert Symestre - 38334 ST ISMIER Tel : 04 78 75 98 50 Mail : david@proman.fr</p> <p>BET AMIANTE : MINOS GROUP - M. OUEGHI 3 Rue des Pins - 38100 GRENOBLE Tel : 04 78 28 62 14 - Fax : 04 78 27 16 58 Mail : m.oueghi@minos-group.com</p>